

NEUROSONOLOGIEKURS

INNSBRUCK



MEDIZINISCHE UNIVERSITÄT  
INNSBRUCK

## DOPLER- UND DUPLEXSONOGRAPHIE DER HIRNVERSORGENDEN ARTERIEN

# EINFÜHRUNGSKURS 23.11. und 24.11.2024

### VERANSTALTER

Dr. Christoph Schmidauer und Mitgesellschaft  
Kurse Neurosonologie Anichstr. 35 6020 Innsbruck

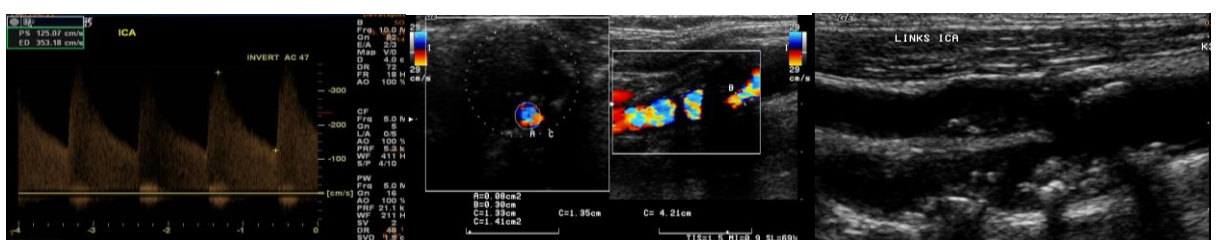



## KURSPROGRAMM

### SAMSTAG: 23.11.2024

#### 9.00 – 19.00

- Physikalische Grundlagen der Doppler- und Duplexsonographie
- Angiologische Grundlagen und Untersuchungsablauf
- praktische Übungen
- Mittagessen
- Dopplersonographie der supraaortalen Äste, mit live Schall
- praktische Übungen

### SONNTAG: 24.11.2024

#### 8.00 - 13.00

- Einführung in die Duplexsonographie mit live Schall
- praktische Übungen
- Wertigkeit der Ultraschalldiagnostik in der Abklärung neurologischer Patienten

Der Einführungskurs ist der erste Teil eines dreiteiligen Intensivkurses in Doppler- und Duplexsonographie der hirnversorgenden Arterien, wie es nationale und internationale Richtlinien für Neurosonographieausbildung vorsehen.

Die Veranstalter sind von der Ärztekammer als Ausbilder und Ausbildungsstätte anerkannt und sind durch die Österreichische Gesellschaft für Neurologie autorisiert. Diese Kurse sind zertifizierte Kurse der österreichischen Gesellschaft für Ultraschall in der Medizin (ÖGUM)

***Vom Fortbildungsreferat der ÖAK sind die Seminare für die Fächer Neurologie (18 Stunden) für das DFP approbiert.***

Live Demonstrationen, Videoaufnahmen, Literaturunterlagen und besonders reichliche praktische Übungen in kleinen Gruppen an Probanden und Patienten tragen zur Qualität jedes einzelnen Kurses bei. Durch die große Anzahl modernster CW-, Duplex- und Farbduplexgeräte der Firma Vista-Medical und GE ist eine praxisbezogene moderne Ausbildung in Kleingruppen gewährleistet.



**Ort: FKK (Frauen-Kopf-Klinik) im Hörsaal II und Neurosonologie Labor**

Die **Kursgebühr** beträgt *Euro 650.- (inkl. 20% MWSt.)*, einschließlich Snacks, Getränke, Mittagessen und ÖGUM-Plakette.

Die Teilnehmergebühr ist nach erhaltener Anmeldebestätigung bei der Tiroler Sparkasse Filiale Innrain, BLZ 20503,

Dr. Christoph Schmidauer und Mitgesellschafter, Kurse Neurosonologie, IBAN AT912050303301049544, BIC SPIHAT22XXX, einzuzahlen.

**Referenten und Tutoren:**

Dr. Eva Hametner

Dr. Sojer Martin

Dr. Mayer Lukas

Dr. Schmidauer Christoph; Kursleitung ([christoph.schmidauer@tirol-kliniken.at](mailto:christoph.schmidauer@tirol-kliniken.at))

**INFORMATION und ANMELDUNG:**

Bitte melden Sie sich vorzugsweise elektronisch unter [christine.span@tirol-kliniken.at](mailto:christine.span@tirol-kliniken.at) an und richten Sie auch bitte Ihre Fragen an diese Adresse, wir melden uns gerne per Mail.

**Telefonisch** sind wir auch erreichbar unter der Nummer: 0512-504-80230

